

SANTÉ, MÉDICAMENTS ET SOINS DENTAIRES 2021

TAUX DE PRIME ET CRÉDITS

Atlas, Economy, Kent, Schurman

AMÉLIORATIONS POUR 2021

Nous sommes heureux d'annoncer deux améliorations pour tous les modules:

- La limite annuelle des praticiens de **santé mentale** passera de 1 500\$ à 2 000\$.
- Les **systèmes de surveillance du glucose** aura une limite plus élevée, permettant un meilleur accès aux nouvelles technologies.

Pour 2021, vous recevrez un **crédit COVID-19** supplémentaire. Cela est fourni parce que nombreux employés n'ont pas pu accéder à certains de leurs avantages cette année en raison de la pandémie.

Assurez-vous de tirer le meilleur parti de votre plan!

[Cliquez ici pour une vidéo sur vos couvertures.](#)

Les primes des modules Médicament et Santé changeront pour 2021. Les primes Dentaires ne changent pas. L'augmentation globale est de 6,4%. Les crédits Flex fixes de l'entreprise augmenteront également en 2021.

Complétez votre réinscription pour voir comment ces changements vous affectent.

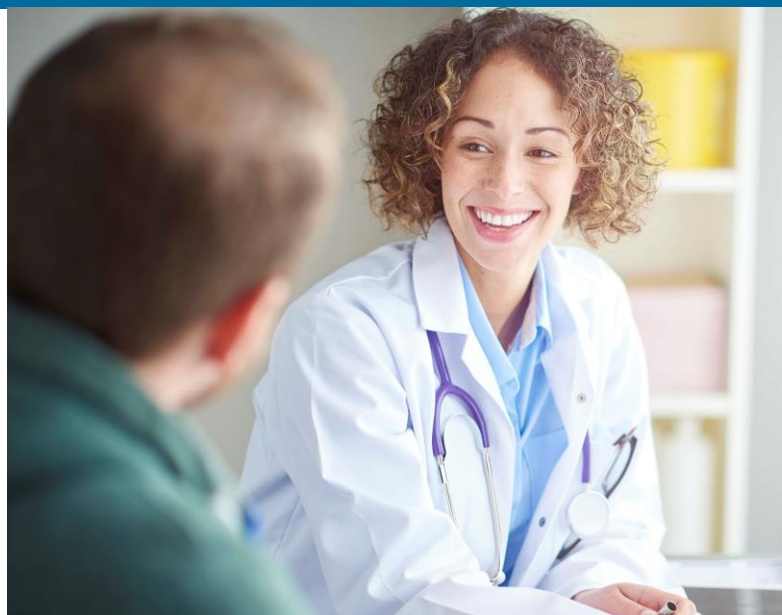

CRÉDITS FIXES ANNUELS 2021 (\$)

| | CÉLIBATAIRE | FAMILLE |
|-------------------|-------------|---------|
| VOS FLEX- CRÉDITS | 886 \$ | 2069 \$ |
| CRÉDIT COVID-19 | 25 \$ | 50 \$ |
| TOTAL | 911 \$ | 2119 \$ |

PRIMES ANNUELLES 2021 (\$)

CÉLIBATAIRE

| | BASIQUE | STANDARD | AMÉLIORÉ |
|-----------------|-----------|-----------|-----------|
| SOINS MÉDICAUX | 68,88 \$ | 292,68 \$ | 366,96 \$ |
| MÉDICAMENTS | 377,16 \$ | 468,24 \$ | 607,68 \$ |
| SOINS DENTAIRES | 134,88 \$ | 400,32 \$ | 558,72 \$ |
| ÉTATS CRITIQUES | 58,32 \$ | 58,32 \$ | 58,32 \$ |

FAMILLE

| | BASIQUE | STANDARD | AMÉLIORÉ |
|-----------------|-------------|-------------|-------------|
| SOINS MÉDICAUX | 180,36 \$ | 762,24 \$ | 955,44 \$ |
| MÉDICAMENTS | 1 225,20 \$ | 1 521,00 \$ | 1 974,72 \$ |
| SOINS DENTAIRES | 354,24 \$ | 1 052,04 \$ | 1 467,84 \$ |
| ÉTATS CRITIQUES | 75,60 \$ | 75,60 \$ | 75,60 \$ |