

SANTÉ, MÉDICAMENTS ET SOINS DENTAIRES 2021

TAUX DE PRIME ET CRÉDITS

Irving Consumer Products (Dieppe)

AMÉLIORATIONS POUR 2021

Nous sommes heureux d'annoncer deux améliorations pour tous les modules:

- La limite annuelle des praticiens de **santé mentale** passera de 1 500\$ à 2 000\$.
- Les **systèmes de surveillance du glucose** aura une limite plus élevée, permettant un meilleur accès aux nouvelles technologies.

Pour 2021, vous recevrez un **crédit COVID-19** supplémentaire. Cela est fourni parce que nombreux employés n'ont pas pu accéder à certains de leurs avantages cette année en raison de la pandémie.

Assurez-vous de tirer le meilleur parti de votre plan!

[Cliquez ici pour une vidéo sur vos couvertures.](#)

Les primes des modules Médicament et Santé changeront pour 2021. Les primes Dentaires ne changent pas. L'augmentation globale est de 6,4%. Les crédits Flex fixes de l'entreprise augmenteront également en 2021. Cette année, les augmentations reflètent le changement dans les modules basique pour la santé, les soins dentaires et les conditions critiques et l'augmentation du module standard pour les médicaments.

Complétez votre réinscription pour voir comment ces changements vous affectent.

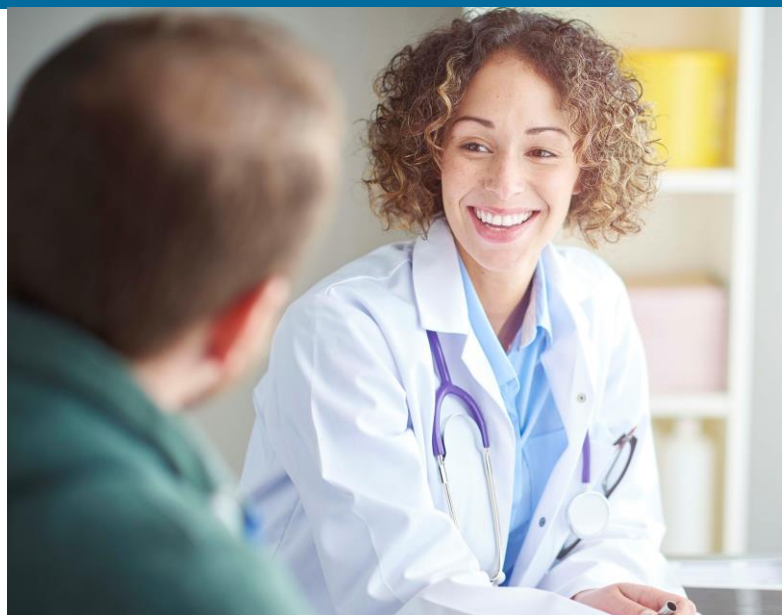

CRÉDITS FIXES ANNUELS 2021 (\$)

	CÉLIBATAIRE	FAMILLE
VOS FLEX- CRÉDITS	1 242 \$	3 558 \$
CRÉDIT COVID-19	25 \$	50 \$
TOTAL	1 267 \$	3 608 \$

PRIMES ANNUELLES 2021 (\$)

CÉLIBATAIRE

	BASIQUE	STANDARD	AMÉLIORÉ
SOINS MÉDICAUX	68,88 \$	292,68 \$	366,96 \$
MÉDICAMENTS	377,16 \$	468,24 \$	607,68 \$
SOINS DENTAIRES	134,88 \$	400,32 \$	558,72 \$
ÉTATS CRITIQUES	58,32 \$	58,32 \$	58,32 \$

FAMILLE

	BASIQUE	STANDARD	AMÉLIORÉ
SOINS MÉDICAUX	180,36 \$	762,24 \$	955,44 \$
MÉDICAMENTS	1 225,20 \$	1 521,00 \$	1 974,72 \$
SOINS DENTAIRES	354,24 \$	1 052,04 \$	1 467,84 \$
ÉTATS CRITIQUES	75,60 \$	75,60 \$	75,60 \$