

# SANTÉ, MÉDICAMENTS ET SOINS DENTAIRES 2020

TAUX DE PRIME ET CRÉDITS

*Evergreen Gardens*

## VOS TAUX ET CRÉDITS CHANGENT EN 2020.

**Pour 2020, la couverture ne sera modifiée dans les modules Basique, Standard et Amélioré introduits en 2018.**

Les primes de Médicaments augmenteront en 2020. Il n'y a aucun change pour les primes de Santé ou de soins Dentaire. L'augmentation globale est de 4,2% pour 2020. L'augmentation des coûts est compensée par une augmentation des crédits et l'impact sur chaque employé dépend des modules que vous sélectionnez.

**Information sur l'éducation disponibles pour aider avec vos choix sera bientôt communiqué.**

Les flex-crédits de la compagnie augmenteront également pour 2020. Cette année, les augmentations reflètent les modifications apportées aux modules de Basique pour la Santé, les Soins Dentaires et la couverture États critiques, ainsi que l'augmentation du module Standard des Médicaments.

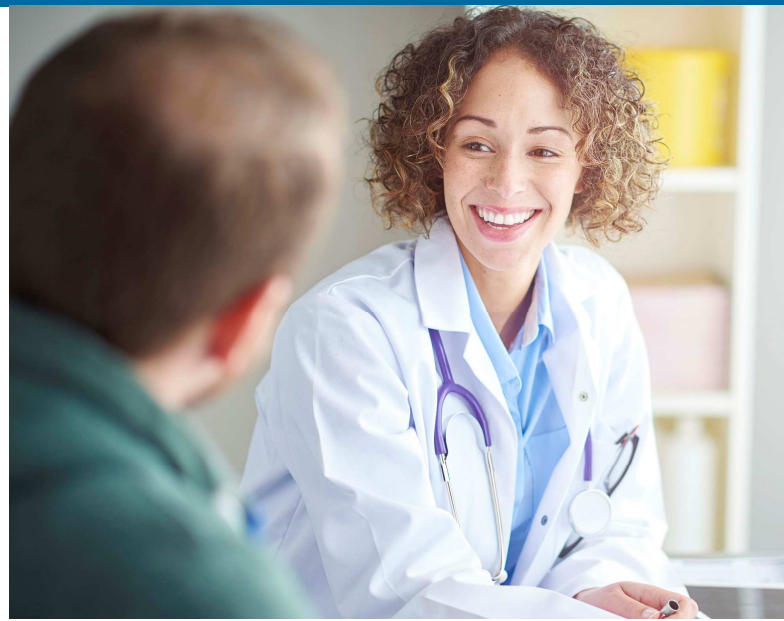

## CRÉDITS FIXES ANNUELS 2020 (\$)

Ces chiffres représentent les flex-crédits fournis par la compagnie pour acheter vos avantages.

	CÉLIBATAIRE	FAMILLE
VOS FLEX-CRÉDITS	589,08 \$	1 672,92 \$

## PRIMES ANNUELLES 2020 (\$)

### CÉLIBATAIRE

	BASIQUE	STANDARD	AMÉLIORÉ
SOINS MÉDICAUX	68,52 \$	291,24 \$	365,16 \$
MÉDICAMENTS	327,36 \$	406,44 \$	527,52 \$
SOINS DENTAIRES	134,88 \$	400,32 \$	558,72 \$
ÉTATS CRITIQUES	58,32 \$	58,32 \$	58,32 \$

### FAMILLE

	BASIQUE	STANDARD	AMÉLIORÉ
SOINS MÉDICAUX	179,52 \$	758,52 \$	950,76 \$
MÉDICAMENTS	1 063,56 \$	1 320,36 \$	1 714,20 \$
SOINS DENTAIRES	354,24 \$	1 052,04 \$	1 467,84 \$
ÉTATS CRITIQUES	75,60 \$	75,60 \$	75,60 \$